

# CompuGROUP



*Synchronizing the World of Healthcare*

**RNDr. Vladimír Junger, CSc.**

generální ředitel

pro Českou a Slovenskou republiku

# CompuGROUP

- Společnost má vedoucí postavení na evropském trhu v oblasti zdravotnického software



# Působení CompuGROUP

- 9 zemí Evropy
- SW řešení používá v Evropě 290 000 lékařů

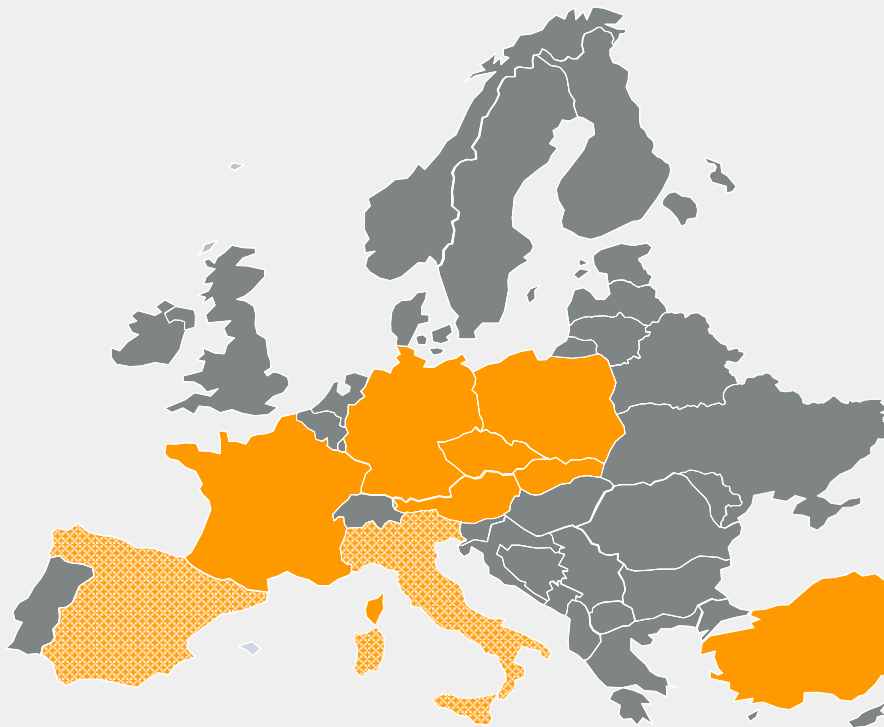

Společnosti  
s majoritní účastí

Německo  
Francie  
Česká republika  
Rakousko  
Slovensko  
Turecko  
Polsko

Společnosti  
s minoritní účastí

Itálie  
Španělsko

## Firmy patřící do skupiny CompuGROUP v ČR a na Slovensku

Health Provider Services  
HPS 1                      HPS 2



CompuGROUP  
vita - X



# Ambulantní informační systémy skupiny CompuGROUP v ČR :

 **PCDOKTOR**®

**MEDICUS**

 **AMICUS**®

 **PCDENT**®



# Ambulantní informační systémy skupiny CompuGROUP v ČR :

- 8 000 klientů
- 10 500 ambulantních lékařů

## Podíl Ambulantních informačních systémů skupiny CompuGROUP na českém trhu

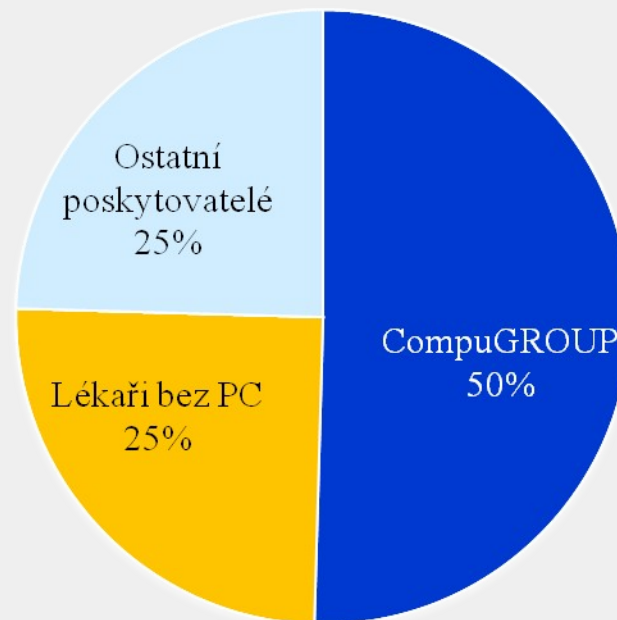

## Ambulantní informační systém – co lékařům nabízí

- Evidenci klientů – pacientů
- Účtování a vykazování poskytnuté zdravotní péče
  - zahrnující rozsáhlé kontroly vkládaných dat – prevence chyb
- Vedení zdravotní dokumentace
- Podpora při vystavování a evidenci dokladů
  - recepty
  - pracovní neschopnosti
  - tisk žádanek a dalších formulářů



# Evidence klientů

PC DOKTOR MUDR. JOSEF PILULKA / ORDINACE

Kartotéka pacientů

Jméno	Rodné číslo	ZP	Naposledy	Zaměstnavatel
NOVÁKOVÁ JANA	595406/2829	111 R	05.12.2007	ABC
NOVÁKOVÁ JAROSLAVA	441070/128	111	05.12.2007	PRE
NOVÁKOVÁ KATEŘINA	405513/2785	111 R		
NOVÁKOVÁ LUCIE	215519/11010	111 R		ABC

**Osobní údaje**

Jméno: **NOVÁKOVÁ JANA**

Rodné číslo: **595406/2829** Datum narození: 06.04.1959 Číslo pojistky: 5954062829  
 Zdr.poj: 111 Druh pojištění: 1 Od data: 11.07.1996 Číslo průkazu EHIC:   
 Pohlaví: ŽENA Stav: Státní občanství: ČR  
 Oslovení: Rozená: Všeob.o.: DOLNÍ BUKOVSKO  
 Id.číslo:   
 Trvalá bydliště: Ulice: ŠKOLNÍ 131 Město: DOLNÍ  
 PSC: 274 01 Město: DOLNÍ  
 E-mail: Telefon: Mobil:   
 Zaměstnání: Povolání: ZÁSTUPCE VEDOUCÍ Zaměstnavatel: ABC  
 Ulice: Město: PSC: 274 01 Město: DOLNÍ Telefon:   
 Doplnující údaje: Krevní sk.: Poznámky: V evidenci od: Poslední změna: 22.03.2006  
 Kuřák:  Ano  Ne Přibuzní: Esc Konec Ulož

Jméno: NOVÁKOVÁ JANA

**Jméno:** NOVÁKOVÁ JANA  
**Rodné číslo:** 595406/2829  
**Zdrav.poj:** 111  
**Všeob.obv.:** DOLNÍ BUKOVSKO  
**Bydliště:** ŠKOLNÍ 131 274 01 DOLNÍ  
**Povolání:** ZÁSTUPCE VEDOUCÍ  
**Zaměstnavatel:** ABC 274 01 DOLNÍ  
**PN od 24.08.2007**  
**Prevence 01022:26.06.2004**

Nový pacient Osobní údaje

Uvedte jméno pacienta ve tvaru Příjmení Jméno Titul

HOTLINE: 246 007 844 DIALOG MIS SPOL.S.R.O. SLAVÍČKOVA 2 PRAHA 6 NUM

# Účtování a vykazování poskytnuté zdravotní péče

**Účtované výkony a ZÚM**

Datum: 03.01.2008 0h 0min Lékař: MUDR. JOSEF PILULKA ( 001 - 5 )

Hlavní dg: Z00.0 Náhoda: Pracoviště: ORDINACE

Výkony ZÚM Nepravdělná péče Faktura

Diag...	Výkon	Zub	Úhrada	Počet	Odb.	Materiál	Body
Z00.0	01023			1	001	0	163

**Příprava vyúčtování pro zdravotní pojišťovny**

Název zdravotní pojišťovny	Uzávěrka do	Volba
111 VŠEOBECNÁ ZDRAVOTNÍ POJIŠTOVN	28.02.2006	<input checked="" type="checkbox"/>
201 VOJENSKÁ ZDRAVOTNÍ POJIŠTOVN	31.10.2006	<input checked="" type="checkbox"/>
205 Hutnická zam. zdrav. pojišťovna		
207 OBOROVÁ POJIŠT. BANK A SPOŘITEL	28.02.2006	<input checked="" type="checkbox"/>
209 Zaměst. pojišťovna ŠKODA		
211 ZDRAVOTNÍ POJIŠTOVNA MV	28.02.2006	<input checked="" type="checkbox"/>
213 Revírní bratrská pokladna		
217 Zdrav. poj. METAL-ALIANCE, Praha		
222 ČESKÁ NÁRODNÍ ZDRAV. POJIŠTOVN	28.02.2006	<input checked="" type="checkbox"/>
999 PRIVÁTNÍ PACIENTI		

**Parametry uzávěrky**

Kapitální uzávěrka  Zástup

Stomatologické vyúčtování

Vyúčtování dopravy

Vyúčtování foniatrických pomůcek

Vyúčtování RZP a RLP

Vyúčtování transportu

Použít řádkovou odbornost

Nečlenit doklady dle hlav.DG

Předat pouze nevykázané kódy a jízdy

Od data: Do data:

**Kapitace**

**Přehled kapitačních pojištěnců**

Lékař: MUDR. JOSEF PILULKA ( 001 - 58255279 )

Pracoviště: ORDINACE Zdrav. poj.: \*\*\* ZA VŠECHNY \*\*\*

Pacienti z ordinace k datu: 31.12.2007 Proved

Všichni pacienti

Počet jedincových pacientů: 3603.7 Podíl z limitu: 174.9 % Degresní koeficient: 0.870382 Kapitace: 103478.97

Název zdravotní pojišťovny	Celkem	Předané	Potvrzené	Nové	Finance	Po degressi
<b>Celkem</b>	<b>2504</b>	<b>1289</b>	<b>1206</b>	<b>9</b>	<b>118899.10</b>	<b>103478.97</b>
111 VŠEOBECNÁ ZDRAVOTNÍ POJIŠTOVNA	1054	464	584	6	48612.30	42311.29
201 VOJENSKÁ ZDRAVOTNÍ POJIŠTOVNA	523	4	518	1	27424.65	23869.93
205 Hutnická zam. zdrav. pojišťovna	583	583		0	28232.95	24625.34
207 OBOROVÁ POJIŠT. BANK A SPOŘITEL	56	21	34	1	2407.35	2095.31
211 ZDRAVOTNÍ POJIŠTOVNA MV	101	42	58	1	4431.90	3857.45
213 Revírní bratrská pokladna	168	168		0	6343.20	6043.24

Kód ZP:

Věk	Počet	Index	Finance	Jméno	Rodné číslo	Registrován	Předáno	Potvrzeno
55 - 59	240	1.45	11494.00	ADAMCOVÁ ZDENKA	445806/2433	15.05.1934	24.09.1997	01.09.1997
60 - 64	209	1.5	10345.50	ADAMIČKA MILAN	320524/786	01.09.2007	01.09.2007	
65 - 69	162	1.7	9088.20	ADAMKOVÁ LYDIE	316029/417	01.09.2007	01.09.2007	
70 - 74	115	2	7590.00	ADAMOVSKÁ JAROSLAVA	445806/2433	01.09.2007	01.09.2007	
75 - 79	136	2.4	10771.20	ADI JOSEF	540510/3363	01.09.2007	01.09.2007	
80 - 84	112	2.9	10718.40	ALEXOVÁ IVA	345115/1407	30.03.1995	24.09.1997	01.09.1997
85 - 89	47	3.4	5273.40	AMBROS MILAN	250516/433	01.09.2007	01.09.2007	
90 - 94	9	3.4	1009.80	AMBROŽ JAN	640511/2274	17.07.1997	24.09.1997	01.09.1997
95 - 99	5	3.4	561.00	AMBROŽ JOSEF	421130/006	01.09.2007	01.09.2007	
<b>Celkem</b>	<b>2504</b>		<b>118899.10</b>					

Jméno: ADAMCOVÁ ZDENKA

Zobrazit jen nově registrované

Dávka pro ZP

**Faktura pro zdravotní pojišťovnu**

IČZ: 32422322 FAKTURA za dávky Číslo faktury: 4

IČO: 50074191 Pořadové číslo: 1

**Poskytovatel**

MUDR. JOSEF PILULKA Peněžní ústav: ČSOB

ORDINACE Číslo účtu: 123456123 / 0300

Spisová značka: Specifický symbol:

Den vystavení: 23.03.2006 Den odeslání: 23.03.2006 Splatnost faktury: do 10 pracovních dnů ode dne doručení

Datum zdanitelného plnění:

**Plátc**

211 ZDRAVOTNÍ POJIŠTOVNA MV Cena za bod: +0.95

ČESKÁ 26 37001 ČESKÉ BUDĚJOVICE **Celkem Kč +3.248.00**

Účet: IČO:  Fakturovat pašůl

Dávka číslo	Typ	Období	Cena	Body	ZUM
		Kapitace 2006/02	2399.10		
1	DP98	2006/02	788.50	830.00	0.00
2	DP05	2006/02	60.80	64.00	0.00

Esc Zpět  Odeslat elektronicky Pouze tisk Uložit a vytisknout

# Regulační poplatky

Regulační poplatky
? X

Poplatek vybrán dne <input type="text" value="03.01.2008"/>	Lékař <input type="text" value="MUDR. JOSEF PILULKA ( 001 - 5 )"/>
Vyšetření provedeno dne <input type="text" value="03.01.2008"/>	Pracoviště <input type="text" value="ORDINACE"/>

**poplatek se hradí**

**vybráno 30 Kč ( 09543 )** - klinické vyšetření ( komplexní, cílené, kontrolní, konziliární )  
- vyšetření u zubního lékaře  
- návštěvní služba

**vybráno 90 Kč ( 09545 )** - pohotovostní služba

**pacient nehradil poplatek**

**poplatek se nehradí**

- preventivní prohlídka  
- dispensární péče ( děti a dorost, těhotné ženy )  
- vyžádané laboratorní nebo diagnostické vyšetření  
- nebylo provedeno klinické vyšetření ( vystavení receptu, konzultace )  
- péče nehrazená ze zdravotního pojištění

**Žádné poplatky se nehradí ( 09547 )**

- pojištěnec umístěn v domovu, ústavu,...
- ochranné léčení
- infekční onemocnění, izolace, karanténa
- potvrzení o pomoci v hmotné nouzi

<input type="button" value="Esc Zpět"/>	<input type="button" value="Doklad o zaplacení"/>	<input type="button" value="Ulož"/>
---	---	-------------------------------------

? X

# Vedení zdravotní dokumentace

PC DOKTOR MUDR. JOSEF PILULKA / ORDINACE - [ NOVÁKOVÁ JANA 595406/2829 - Základní karta ]

Editace Základní údaje Základní vyšetření Pojišťovna a platby Zprávy a přílezy Doklady Nápověda Katalogy Služby a okna

NOVÁKOVÁ JANA 595406/2829 ZP III Věk 48 Rizika ALERGIE 0 Disp CHOL

Obj.: Helicid dobírá 2.měsíc, na dop. gastro zkusíme famotidin 40 mg na noc.  
Na sono břicha byla.

**Trvale užívané léky:**  
**APO-FAMOTIDINE 40 MG tbl obd 100x40mg 0-0-1 nová medikace (na dop. gastro Dr.Kobrová)**  
Ordinované léky:  
Rp.:1x APO-FAMOTIDINE 40 MG tbl obd 100x40mg 0-0-1 vydrží do 24.03.2005  
Provedené výkony: DG:K21.9 Gastroezofageální refluxní onemocnění bez ezofagitidy, Výkony: 01024

MUDr. JOSEF PILULKA

**04.08.2005 11:41 čtvrtek**

Subj.: bolest žaludku, ráno průjem, křeče v žaludku.  
Famotidin je na GER slabý.  
Obj.: Hmotnost 72 kg, výška 152 cm, BMI 31.16  
Ordinované léky:  
Rp: 1x HELICID 20 cps 28x20mg 1-0-1 (I)  
Provedené výkony: DG:K21.9 Gastroezofageální refluxní onemocnění bez ezofagitidy, Výkony: 01024

**Kompletní odběry !!!**

MUDr. JOSEF PILULKA

**03.12.2007 16:28 pondělí**

Provedené výkony: DG:K21.9, Výkony: 01023  
Regulační poplatek: Výkon: 09543

MUDr. JOSEF PILULKA

**03.12.2007 19:50 pondělí**

Regulační poplatek: Pacient poplatek neuhradil

MUDr. JOSEF PILULKA

▼ ALERGIE a RIZIKA:  
**ALERGIE 0**  
▼ DISPENZARIZACE:  
Hyperlipoproteinemie  
► DLOUHODOBÉ NEMOCI:  
▼ TRVALE UŽÍVANÉ LÉKY:  
TULIP 10 MG  
POTÁHOVANÉ TABLETY por  
tbl fjm 30x10mg 1-0-0  
BETAZA 20 por tbl fjm  
60x20mg 1-0-0  
NEKURÁK, gynekologie  
Dr. Pecha Dítěň  
▼ Prevence  
01022:26.06.2004  
Registrace od 12.12.1996

**Zdravotní rizika: 11/2**

**SCORE 3%** 04.10.2006  
zobrazit

Anamnéza  
► Bioch. laboratoř  
► Bioch. žádanky  
► Platby  
► Uživ. formuláře  
► Konsilia  
► Lékařské zprávy  
► Pracovní lékařství -  
prohlídky  
► Prac.neschopnosti

**VASEXTEN®** barnididin Pro vítěznou kombinaci v léčbě hypertenze ( i+ )  
Zodpovědnost za obsah reklamy nese společnost Astellas Pharma s.r.o.

PN od 24.08.2007 Ctrl-Tab

Zdravotní dokumentace | HOTLINE: 246 007 844 | DIALOG MIS SPOL.S.R.O. | SLAVÍČKOVA 2 | PRAHA 6 | NUM

# Vedení zdravotní dokumentace

**Trvalé diagnózy pacienta**

Diag...	Název diagnózy	Od
E78.0	Čistá hypercholesterolemie	30.04.1996
I10	Esenciální (primární) hypertenze	05.12.2007
K21	Gastroezofageální refluxní onemocnění	20.10.2004

**Alergie a rizika**

Riziko: ALERGIE 0

**Dispensarizace pacienta**

Název skupiny	Per.	Kód DS	Dg	Post. návštěva	Objednán	Měsíc	DS
Hyperlipoproteinemie	24	CHOL	E78.9	20.10.2004	20.10.2006		30.04.1

Název skupiny: Hyperlipoproteinemie

Název: Hyperlipoproteinemie

Perioda: 24 Kód skupiny: CHOL Diagnóza: E78.9

DS od: 30.04.1996 DS do: Měsíc: Měsíc

Poslední návštěva: 20.10.2004 Příští návštěva: 20.10.2006 Měsíc: Měsíc

Poznámky:

Esc Zpět Ulož

Dotaz, zda byla provedena prohlídka pro všechny DS  Nezobrazovat ukončené DS  
 Počítat zařazování mezi trvalé DG  Nepřepisovat informace o změnách

Esc Zpět Ins Založ Del Zruš F9 Oprav Ent Vyběr

**Trvale užívané léky**

Název léku	Doplňk názvu	Dávkování	Balení	Vydrží do	Ome	L	Poznámka pro p.
TULIP 10 MG POTAHOVANÉ T	por tbl flm 30x10mg	1-0-0	1	03.02.2008	P		na cholesterol
BETAXA 20	por tbl flm 60x20mg	1-0-0	1	03.02.2008			na tlak + na srdce

Čtvrtletní náklady: Loni Letos

Kód léku: 50309 Název léku: TULIP 10 MG POTAHOVANÉ TABLETY Doplňk názvu: por tbl flm 30x10mg DG

Balení: 1 Dávkování: 1-0-0 Poznámka pro pacienta: na cholesterol P

Poznámka: Maximální doplatek Naposled Rp.: 05.12.2007 Lék vydrží do: 03.02.2008

Lék nezobrazovat v kartě pacienta  Interakce zobrazovat od 4 Medikace od 14.08.2007 do

Nezobrazovat ukončené medikace  Interakce u pacienta nezobrazit

Esc Zpět Změna léku Interakce Brevif Přepsat do karty Ulož

Del Zruš Ins Vlož F2 Magistra F7 Lékovka F8 Tiskni RCP F9 Oprav Ent Vyběr F11 Dočasný lék

# Vedení zdravotní dokumentace

### Anamnézy pacienta

#### Osobní anamnéza

- Rodinná anamnéza ✓
- Osobní anamnéza ✓
- Pracovní anamnéza ✓
- Sociální anamnéza
- Odborná anamnéza
- Alergická anamnéza
- Úrazy a operace
- Status praesens
- Léková anamnéza
- Nynější onemocnění

Vyučena prodáváčkou, s maturitou.  
2 děti Roman \*29.12.1979 Martin \*09.01.1986  
Spont. potrat 1984 ve 4. měsíci.  
Závažnější onemocnění v osobní anamnese neguje.  
Appendektomie v anamnese ve 4 letech.  
Úraz vážnější neutrpěla.  
Hypercholesterolemie 04/1996.

Přepsat do karty    Tisk

Esc Zpět   F2 Vzor   F3 Předchozí   F4 Další   F5

### Tlak a puls

Datum	Tlak	Puls
03.01.2008	<b>Nové měření</b>	
05.12.2007	145/90	87
05.12.2007	150/100	
12.10.2006	160/110	
12.10.2006	160	
04.10.2006	160/100	
26.06.2004	135/80	68+
20.07.2003	140/80	70+
24.05.2003	145/80	68 reg.
27.03.2003	125/90	70 reg.

Datum: 03.01.2008

Datum: 03.01.2008    Poznámka

SCORE

Esc Zpět

Ulož

### Hmotnost a výška

Datum	Hmot.	Výška	BMI	Břicho
03.01.2008	<b>Nové měření</b>			
05.12.2007	75	152	32.46	
04.08.2005	72	152	31.16	
21.04.2005	72	152	31.16	
26.06.2004	69	152	29.86	
24.05.2003	70	152	30.30	
27.03.2003	70	157	28.40	
18.05.2002	70	157	28.40	
16.09.2000	72	157	29.21	
06.01.2000	72	157	29.21	

Datum: 03.01.2008

Datum: 03.01.2008    Poznámka

Plocha těla

Esc Zpět

Ulož

Uvádět tuk a obvod     Vynechat poznámku



# Vedení zdravotní dokumentace

**Laboratorní výsledky**

Datum	Čas	Název měření
03.01.2008	00:00	<b>Nové měření</b>
06.11.2005	12:00	RLB722GD.XML_OK9.F
20.10.2005	12:00	RLBC0040.XML_MP_P
07.10.2004	00:00	
16.09.2004	11:55	
16.09.2004	11:54	

Kód	Název metody	Hodnota	Jednotka	Dolní mez	Horní mez
01431	CI	104	mmol/l	95	107
01520	CRP	3.6	mg/l	0	10
01673	Erytrocyty	4.93	10 <sup>12</sup> /l	3.8	5.4
01679	PW za 1 h	10	mm	0	20
01681	PW za 2 h	33	mm	0	32
01990	Hemoglobin	149	g/l	120	170
02095	Erytrocyty (hematokrit)	0.44	l	0.350000	0.480000
02269	K	4.6	mmol/l	3.600000	5.100000
02380	Leukocyty	6.3	10 <sup>9</sup> /l	4	10
02417	Erytrocyt (MCV)	88.4	fl	77	96
02503	Na	139	mmol/l	133	145
02686	Trombocyty	257	10 <sup>9</sup> /l	14	400
03389	MCH	30.2	pg	28	32
03390	MCHC	0.34	g/l	0.3	0.3
03481	Bazofilní segmenty	0.003	l	0	0

Datum: 06.11.2005    Tisk grafu    Tisk

Datum: 06.11.2005

Kód	Název profilu
BIO	Biochemie
KO	Krevní obraz
MOČ	Moč + sediment
RIA	RIA
+	Zadané metody
.	Všechny metody

Kód: +

**MCH**

Kód: +    Esc Profil Ent Hodnota

**Seznam frází**

Název fráze

HLAVA...

HLAVENIS V OROPHARYNG  
HLUK  
HORNÍ KONČETINY BEZ DEF  
HORNÍ STŘEDNÍ LAPAROTOM  
HORNÍCH CEST DÝCHAČÍCH  
HRDLO JEN LEHCE KATARÁL  
HRDLO JEŠTĚ LEHCE KATAR  
HRDLO KLIDNÉ, PLÍČE ČISTÉ.  
HRDLO ZARUDLÉ, PLÍČE ČIST  
HRUDNÍK SOUMĚRNÝ, POKI  
HSL  
HYPERALGETICKÁ ZÓNA V DE  
HYPERLIPOPROTEINEMIE  
IN ABSENTIA - PŘEDPIS LÉKŮ  
INTERDIGITÁLNÍ MYKÓSA DK  
IRRADIACE BOLESTI DO DK N  
ISCADOR  
IZIP  
IZIP - PŘIHLÁSIT!  
JAZYK BEZ POVLAHU  
JAZYK LEHCE DYSPEPT. PŮVI  
JEDY - PRÁCE S JEDY  
JEN MALÉ PERIMALEOLÁRNÍ I  
JEN MÍRNÁ PALP. CITLIVOST 1

Název fráze: HLAVA ...

Esc Zpět    Ulož

HLAVA ...

HLava na poklep nebolestivá, zevní oční název v normě, invence obličeje neporušena, výstupy N.V. nebolestivé, jazyk vlhký, bez povlaku, hrdlo klidné. Krk bez hmatných uzlin a štítné žlázy, náplň žil vsedě nezvýšena. Hrudník souměrný, poklep sonorní, dýchání skřípkově čisté. Akce srdeční pravidelná, ozvy ohraničené. Hrdlo zarudlé, plíce čisté. Břicho vleže v úrovni hrudníku, měkké, nebolestivé, bez hmatné pathol. resistance, játra a slezina nehmata, tapottement bílat. negativní, peristaltika poslechově normální. Dolní končetiny bez otoků, varixů a známek TEN.

Název fráze: HLAVA ...

Originální fráze     Globální fráze     Fráze lékaře

Ins Založ Del Zruš F5 Kopie do FR lékaře F9 Oprav Ent Výběr

# Recepty

### Číselník léků

Kód	Název léku	Balení	Vyr	K	Úhrada	Max.cena
66359	OSPEN 1000 (SANDOZ)	por tblfilm 2x1000ku	***	SZK	52.20	58.6
45997	OSPEN 1000 (SANDOZ)	por tblfilm 30x1000ku	***	SZK	130.50	131.9
66360	OSPEN 1500 (SANDOZ)	por tblfilm 2x1500ku	***	SZK	78.29	82.9
45998	OSPEN 1500 (SANDOZ)	por tblfilm 30x1500ku	***	SZK	192.30	192.3
49549	OSPEN 400 (SANDOZ)	str 1x150ml	***	SZK	106.48	106.4
56831	OSPEN 500 (SANDOZ)	por tblfilm 2x500ku	***	SZK	29.58	29.6
45996	OSPEN 500 (SANDOZ)	por tblfilm 30x500ku	***	SZK	73.31	73.2
76213	OSPEN 750 KRKA	por sus 1x60ml/9gm	***	KFK	78.61	113.4
55852	OSPOLOT	tbl obd 50x200mg	***	DET	382.36	382.3
40366	OSTEOCARE	por tbl nob 30	***	VAA	95.70	129.9
14098	OSTEOD 0.25 MCG	por cpsmol 30x0.25rg	***	APS	185.55	185.5
14097	OSTEOD 0.25 MCG	por cpsmol 100x0.25rg	***	APS	618.50	949.0
14608	OSTEOD 0.5 MCG	por cpsmol 30x0.5rg	***	APS	371.10	371.0
14609	OSTEOD 0.5 MCG	por cpsmol 100x0.5rg	***	APS	1237.00	1851.4
30967	OSTEODON 100 I.U.	spmas 1x3.5ml/28dáv	***	ZEH	464.52	637.3
30968	OSTEODON 200 I.U.	spmas 1x2.1ml/14dáv	***	ZEH	464.52	637.3
14713	OSTEOGENON	por tbl film 40x800mg	***	PPF	16.80	235.7
41325	OSTEOGENON	tbl fc 40x800mg	***	RPH	16.80	250.5
0107143	OTIPAX	aur gtt sol 1x16gm	***	BBX	59.36	138.1
84700	OTOBACID N	aur gtt sol 1x5ml	***	AEH	112.00	137.5

Název léku: **OSPEN 1000 (SANDOZ)**

Abecedně | dle Kódu | NG3 skupiny | Účinné látky | Vybrané léky

### OSPEN - zdravé rozhodnutí

Kód	Název léku	Balení	Vyr	K	Úhrada	Max.cena	Doplatek	L	Omezení
45998	OSPEN 1500 (SANDOZ)	por tblfilm 30x1500ku	***	SZK	192.30	192.30			
45996	OSPEN 500 (SANDOZ)	por tblfilm 30x500ku	***	SZK	73.31	73.20			
65366	PENBENE 1 000 000	tbl obd 12x1mu	***	MCK	52.20	52.20			
01881	PENBENE 1 000 000	tbl obd 21x1mu	***	MCK	91.28	91.28			
49513	PENBENE 1 000 000	tbl obd 30x1mu	***	MCK	130.50	130.50			
57778	PENBENE 1 500 000	tbl obd 21	***	MCK	136.92	136.92			
56831	OSPEN 500 (SANDOZ)	por tblfilm 2x500ku	***	SZK	29.58	29.88	n 30		

Esc Zpět | Interakce | Breviř | Ulož

**SANDOZ**      **OSPEN - zdravé rozhodnutí**

Zodpovědnost za obsah reklamy nese společnost Sandoz

Del Zruš Ins Vlož Ent Vyber F4 Kumulované F5 Omezení F7 ATC skup F8 Ulož mezi vybrané F9 Oprav

### Recepty

Datum	Lék	Lék
03.01.2008	<b>Nový recept</b>	
05.12.2007	KLACID 125MG/5ML por gre	
05.12.2007	BETA-XA 20 por tbl film 60x20	
05.12.2007	TULIP 10 MG POTAHOVAN	
05.12.2007	HELICID 20 cps 28x20mg	APO-FAMOTIDINE 40 MG tb
05.12.2007	ORTANOL por cps dur 14x2l	HELICID 20 cps 28x20mg
05.12.2007	OSPEN 1000 por tblfilm 2x10	KLACID 125MG/5ML por gre
05.12.2007	TULIP 10 MG POTAHOVAN	GRANDAXIN tbl 20x50mg
24.08.2007	TULIP 10 MG POTAHOVAN	GRANDAXIN tbl 20x50mg
24.08.2007	OSPEN 1000 por tblfilm 2x10	
14.10.2006	KLACID 125MG/5ML por gre	
12.10.2006	ORTANOL por cps dur 14x2l	
10.09.2006	HELICID 20 cps 28x20mg	
04.08.2005	HELICID 20 cps 28x20mg	
24.06.2005	APO-FAMOTIDINE 40 MG tb	
21.05.2005	GRANDAXIN tbl 20x50mg	
05.02.2005	GRANDAXIN tbl 20x50mg	
26.06.2004	DOLMINA 50 tbl obd 30x50n	
26.06.2004	GRANDAXIN tbl 20x50mg	
13.10.2003	BROMHEXIN 12 BC gtt 1x30	DOLMINA 100 SR tbl ret 20x
09.10.2003	PANADOL tbl obd 10x500mg	CODEIN SLOVAKOFARMA
20.07.2003	GRANDAXIN tbl 20x50mg	
14.06.2003	GRANDAXIN tbl 20x50mg	
19.04.2003	PARALEN 500 tbl 10x500mg	BROMHEXIN 12 BC gtt 1x30

Datum: 05.12.2007

Del Zruš Ins Vlož F7 Magistráliter F8 Přehled ATB F9 Definované RCP Ent Vyber

### RECEPT

ZP 111      MUDR. JOSEF PILULKA

Příjmení a jméno: NOVÁKOVÁ JANA      Čtvrtletní náklady: **Loni**

Rodné číslo: 595406/2829      **Letos**

Bydliště: ŠKOLNÍ 131 274 01 DOLÍN

19.12.2007      59897

HELICID 20 cps 28x20mg

Počet balení: Exp.orig.No I (unam)      P      ®

D.S.: 1-0-1

14.03.2008      75836

APO-FAMOTIDINE 40 MG tbl obd 100x40mg

Počet balení: Exp.orig.No I (unam)      P      ®

D.S.: 0-0-1

Poznámka:      P      Ulož

Iisk      Datum: 05.12.2007      Esc Zpět      Ulož



# Recepty – automatická kontrola interakcí

**Lékové interakce**

	celkové hodnocení	kvalita dokumentace	klinická závažnost
C10AA05 - atorvastatin <b>TULIP 10 MG POTAHOVANÉ TABLETY</b> 5	5	4	5
J01FA09 - klarithromycin <b>KLACID 125MG/5ML</b> 5	5	4	5
C07AB05 - betaxolol <b>BETAXA 20</b>			

**Potravinové interakce**

	celkové hodnocení	kvalita dokumentace	klinická závažnost
J01FA09 - klarithromycin <b>KLACID 125MG/5ML</b> 1	1	4	1
Grapefruitová šťáva	1	4	1
Obvyklá potrava	1	4	1

Data o lékových interakcích poskytla firma INPOPHARM, a.s...

## Recepty na PZT

Datum	DG	Kód	Množství	Název
03.01.2008				
03.01.2008	Z00.0	63732	1	BERLE FRANCOUZSKÁ PŘEDL

Pojistovna: 111

**POUKAZ NA LÉČEBNOU POMŮCKU**

MUDR. JOSEF PILULKA

Příjemce a jméno: NOVÁKOVÁ JANA Čtvrtletní náklady

Rodné číslo: 595406/2829 Loni

Bydliště: ŠKOLNÍ 131 274 01 DOLÍN Letos: 300

Diagnóza: Z00.0

Skupina	Kód	Počet	Cena (úhrada)
12	63732	1	300 P

BERLE FRANCOUZSKÁ PŘEDLOKETNÍ - SUNRISE MEDICAL DĚTSKÁ

Datum: 03.01.2008

Esc Zpět Iisk Ulož

**Číselník prostředků zdravotní techniky**

Kód	Název	Doplňk názvu	Úhrada	Max.cena	Doplatek	Omezení	Užitná doba
63732	BERLE FRANCOUZSKÁ PŘEDLOKETNÍ - SUNRISE MEDICAL	DĚTSKÁ - OBJEDNACÍ KÓD VÝROBCE 9304C; 9302C	300.00	353.66	63.66	P CHI.NEU.OR	24 měs.
63733	BERLE FRANCOUZSKÁ PŘEDLOKETNÍ - SUNRISE MEDICAL	STAVITELNÁ VÝŠKA OBJEDNACÍ KÓD VÝROBCE 9304C; 9302C	190.30	197.57	7.27	P CHI.NEU.OR	24 měs.
63734	BERLE FRANCOUZSKÁ PŘEDLOKETNÍ - SUNRISE MEDICAL	DVOJITÉ STAVITELNÁ E	213.22	213.22		P CHI.NEU.OR	24 měs.
63735	BERLE FRANCOUZSKÁ PŘEDLOKETNÍ - SUNRISE MEDICAL	DVOJITÉ STAVITELNÁ E	260.95	260.95		P CHI.NEU.OR	24 měs.
63736	BERLE PODPAŽNÍ DŘEVĚNÁ - SUNRISE MEDICAL	OBJEDNACÍ KÓD VÝROBCE 9304C; 9302C	230.00	451.10	221.10	P CHI.NEU.OR	24 měs.
63737	BERLE PODPAŽNÍ HLINÍKOVÁ - SUNRISE MEDICAL	OBJEDNACÍ KÓD VÝROBCE 9304C; 9302C	230.00	522.12	292.12	P CHI.NEU.OR	24 měs.
63738	HŮL VYCHÁZKOVÁ SKLÁDACÍ - SUNRISE MEDICAL	OBJEDNACÍ KÓD VÝROBCE 9304C; 9302C	130.00	308.30	178.30	P CHI.NEU.OR	36 měs.
63739	HŮL VYCHÁZKOVÁ VÝŠKOVÉ STAVITELNÁ - SUNRISE MEDICAL	OBJEDNACÍ KÓD VÝROBCE 9304C; 9302C	130.00	205.20	75.20	P CHI.NEU.OR	36 měs.
63740	BERLE FRANCOUZSKÁ SPECIÁLNÍ JH04S	VÝŠ. NASTAV. 74-100CM, I	300.00	321.15	21.15	P CHI.NEU.OR	24 měs.
63741	PODLŮŽKA ANTIDEKUBITNÍ - PODLOŽNÍ KOL	NAFUKOVACÍ GUMOVÉ I	350.00	603.31	253.31	Z P NEU.ORT.RE	36 měs.
63742	ORTÉZA LOKETNÍ	NASTAVITELNÝ ROZSAH	1940.00	1940.00		P CHI.NEU.OP	12 měs.
63743	ORTÉZA LOKETNÍ	PEVNÁ - 90 ST. FLEXE	789.99	789.99		P CHI.NEU.OP	12 měs.
63744	ORTÉZA LOKETNÍ	PEVNÁ - 135 ST.	789.99	789.99		P CHI.NEU.OP	12 měs.
63745	ORTÉZA KOLENNÍ	TYP VARUS	3200.00	3789.05	589.05	P CHI.NEU.OP	12 měs.
63746	ORTÉZA KOLENNÍ	63742	3200.00	3789.05	589.05	P CHI.NEU.OP	12 měs.
63747	ORTÉZA KOLENNÍ	TYP PCL	3000.00	3960.07	960.07	P CHI.NEU.OP	12 měs.
63748	ORTÉZA KOLENNÍ	TYP ACL	3000.00	3960.07	960.07	P CHI.NEU.OP	12 měs.
63749	ZÁVĚS RAMENNÍ		500.00	500.00		P CHI.NEU.OP	12 měs.

Název: BERLE FRANCOUZSKÁ PŘEDLOKETNÍ - SUNRISE MEDICAL

Podrobnosti: Historie cen |  Abecedně |  dle Kódu |  Vybrané |  Zrušené

Kód: 63732

Název: BERLE FRANCOUZSKÁ PŘEDLOKETNÍ - SUNRISE MEDICAL

DĚTSKÁ - OBJEDNACÍ KÓD VÝROBCE 9304C; 9302C

Typ: 12

Jednotka: ks

Výrobce: SMD Země výrobce: GB

Skupina PZT:

Esc Zpět Ulož

F9 Předdefinované RCP Ent Vyber Del Zruš Ins Vlož F4 Kumulované F9 Oprav F8 Ulož mezi vybrané

# Evidence a vystavování pracovních neschopností

**Přehled vystavených neschopností**

Neukončené neschopnosti     Zobrazit adresu  
 Všechny neschopnosti     Zobrazit vycházky  
 dle čísla PN

Omezující parametry  
 od:  Datum zahájení    Pracoviště:   
 do:  Průběh neschopnosti    ZP:   
    Datum ukončení    PN ukončit:

Pacient	Rodné číslo	Od data	Schopen od	DG poč.	DG kon.	Číslo PN	Adresa
NOVÁKOVÁ JANA	595406/2829	24.08.2007		K21.9		Z1223372	ŠKOLNÍ 131 274 01 DOLÍN

**Neschopenky**

Od data	Schopen od	Číslo PN	Diagnóza	Dnů
03.01.2008		<b>Nová PN</b>		
24.08.2007		Z1223372	K21.9	133
09.10.2003		U8830332		
10.08.1998		S1072152		
10.11.1997		R6197306		

Od data:

Po vystavení PN objednáni  
 Nepřepisovat vycházky do karty  
 Konečná DG stejná jako výchozí

Pracovní doba do **23.08.2008**

**PRACOVNÍ NESCHOPNOST**    Evidenční číslo: Z1223373

Lokální číslování PN     Převzetí PN

Příjmení a jméno: NOVÁKOVÁ JANA    Rodné číslo: 595406/2829  
 Přesná adresa v době pracovní neschopnosti: ŠKOLNÍ 131 274 01 DOLÍN    Stát občanství: ČR  
 Zaměstnavatel (závod): ABC 274 01 DOLÍN     Vedlejší pracovní poměr  
 Zaměstnán jako: ZÁSTUPCE VEDOUCÍ    *Neschopen od* 03.01.2008  
 Prac. úraz:     Jiný úraz:     Zaviněno:     Povolání:     Alkohol:     Drogy:   
 Diagnóza: Z00.0    *Schopen od*   
*Vystaveno* 03.01.2008    Konečná dg.   
    Lékař:   
 Vycházky od  v čase

    Potlačit tisk

# Poukaz na sanitu

**Příkaz ke zdravotnímu transportu**

Datum	Kam
03.01.2008	<b>Nový zápis</b>
04.12.2007	MUDR. JOSEF PILULKA
12.10.2006	ŠKOLNÍ 131 274 01 DOLÍN
12.10.2006	nemocnice plasy

Kód pojišťovny: 111 IČZ: 58255279  
Odbornost: 001

### PŘÍKAZ KE ZDRAVOTNÍMU TRANSPORTU

Na den: 03.01.2008 ev.hod.: 20:17 Číslo: BN411377

Pacient: NOVÁKOVÁ JANA

Číslo pojištěnce: 595406/2829 Kód náhr.: Kód náhr.:  
Základní diagnóza: Z00.0 Ostatní dg.: Ostatní dg.:  
Důvod k transportu: zdravotní  
Trvalý pobyt: ŠKOLNÍ 131 274 01 DOLÍN

Odkud: ŠKOLNÍ 131 274 01 DOLÍN Adr.ZZ  
Kam: MUDR. JOSEF PILULKA  
Pokyny pro osádku: dojde  
Doprovod: NE Vystaveno dne: 03.01.2008

Datum: 03.01.2008

Automaticky neopouštět doklad  
 Lokální číslování  
 Odkud - předplňovat adresu zdr. zařízení

Esc Zpět Iisk Ulož

Esc Zpět Del Zruš Ins Vlož F9 Oprav Ent Vyber

Seznam příkazů ke zdravotnímu transportu

# Lékařská zpráva

**Lékařská zpráva**

Datum	Zpráva pro	Lékař
03.01.2008	<b>Nová zpráva</b>	
05.12.2007	MUDR. JOSEF PILULKA	MUDR. JOSEF
21.04.2005	Malá Alena, MUDR., GASTRO AMBULANCE, SEN	

Datum: 05.12.2007

Zpráva pro: MUDR. JOSEF PILULKA

Odeslat elektronicky  
 Předplnit posledního s

A4  
 A5 naležato  
 jiný

**Tisk**

Vytvořeno pr

**Lékařská zpráva - nález**

pro: MUDR. JOSEF PILULKA  
 telefon:

**Jméno pacienta :** NOVÁKOVÁ JANA  
**Rodné číslo :** 595406/2829  
**Zdravotní pojišťovna:** 111  
**Adresa :** ŠKOLNÍ 131 274 01 DOLÍN  
**Zaměstnavatel:** ZÁSTUPCE VEDOUcí ABC 274 01 DOLÍN  
 Příbuzní: Telefon: Mobil:

NO: Z00.0  
 PN od: 24.08.2007 K21.9 Z1223372

**Anamnéza:** OA:  
 Vyučena prodavačkou, s maturitou.  
 2 děti Roman \*29.12.1979 Martin \*09.01.1986  
 Spont. potrat 1984 ve 4. měsíci.  
 Závažnější onemocnění v osobní anamnéze neguje.  
 Appendektomie v anamnéze ve 4 letech.

**Vložit do zprávy ...**

Eráže	Ctrl+F
Vyšetření	Ctrl+E
Lékařské zprávy	
Konšila	Ctrl+O
Dlouhodobé onemocnění	Ctrl+M
Užívané léky	Ctrl+L
Alergie a rizika	Ctrl+I
Očkování a injekce	Ctrl+J
Anamnéza	Ctrl+Z
Tlak a puls	Ctrl+T
Hmotnost a výška	Ctrl+H
Sedimentace	Ctrl+S
Spirometrie	
Přechodné diagnózy	Alt+BkSpC
Laboratoř	Ctrl+B
Aktuální Pl	Ctrl+N
Pracovní neschopnosti	
Grafika	Ctrl+G

Esc Zpět F2 Ulož nastavení F9 Vložit do zprávy

# Poukazy na vyšetření

The image displays three overlapping windows from a medical software application, each used for creating different types of examination orders (Poukaz na vyšetření / ošetření).

**Window 1: Poukaz na vyšetření / ošetření - KONSILIUM**

- Table:**

Datum	Odeslán ad	Důvod po
03.01.2008	Nový doklad	
30.04.2005	MUDR. VESELÁ D	dyspeptic
- Form Fields:**
  - Pojišťovna: 111, IČZ: 58255279, Datum: 03.01.2008
  - Odbornost: 001
  - Pacient: NOVÁKOVÁ JANA
  - Č.pojištění: 595406/2829, Základní diagnóza: Z00.0
  - Var. symbol: , Ost.dg: , Náhrada:
- Section: POUKAZ NA VYŠETŘENÍ / OŠETŘENÍ K**
- Požadováno:**
  - Konziliární vyšetření
  - Vyšetření
  - Ošetření
- Doporučen:**
  - Převzetí do péče
  - Hospitalizace
- Důvod požadavku (doporučení):**  Požadavek přepsat do karty

**Window 2: Poukaz na vyšetření / ošetření - KOMPLEMENT**

- Table:**

Datum	Odeslán ad	Důvod po
03.01.2008	Nový doklad	
- Form Fields:**
  - Pojišťovna: 111, IČZ: 58255279, Datum: 03.01.2008
  - Odbornost: 001
  - Pacient: NOVÁKOVÁ JANA
  - Č.pojištění: 595406/2829, Základní diagnóza: Z00.0
  - Var. symbol: , Ost.dg: , Náhrada:
- Section: POUKAZ NA VYŠ. / OŠETŘENÍ Z**
- Požadováno:**
  - RTG
  - nukleární medicína
  - CT
  - US
  - MR
- Jednoznačná specifikace vyšetření:** [Text field]
- Speciální požadavek:** [Text field]
- Klinická diagnóza (slovy):** [Text field] | **Celkové lékařské vyšetření (prohlídka):**
- Důvod požadavku, ev. užití otázka:** [Text field]
- Datum:** 03.01.2008
- Adresa pojištěnce:** ŠKOLNÍ 131 274 01 DOLÍN
- Poslední vyšetření, kdy:** [Text field] kde: [Text field]
- provedený výkon:** [Text field]
- Zapůjčená dokumentace:** [Text field] **Pacient chodí:** [Text field] **Hmotnost:** 75 **Výška:** 152
- Alergie:** ALERGIE a RIZIKA: ALERGIE 0
- Poznámka:** [Text field]
- Lékař:** MUDR. JOSEF PILULKA
- Cena vyšetření v bodech:** [Text field]

**Window 3: Poukaz na vyšetření / ošetření FT**

- Form Fields:**
  - IČZ: 58255279, Datum: 03.01.2008
  - Odbornost: 001
  - Pacient: JANA
  - Č.pojištění: 595406/2829, Základní diagnóza: Z00.0
  - Ost.dg: , Náhrada:
- Section: VYŠETŘENÍ / OŠETŘENÍ FT**
- FT na adrese:** [Text field]
- ženo:** [Text field]
- Požadavky přepsat do karty:**

# Návrh na lázně

**Návrh na lázeňskou péči**

Datum	Indikace	IČZ	NÁVRH NA LÁZEŇSKOU PÉČI	Odbornost	001
03.01.2008	Nový	58255279			

Pacient		Zákonný zástupce	
Příjmení a jméno	NOVÁKOVÁ JANA		
Rodné číslo	595406/2829	Tel.	
Zaměstnavatel	ABC 274 01 DOLÍN		
Bydliště	ŠKOLNÍ 131 274 01 DOLÍN		

Lázeňská péče  Lékařská zpráva

**Diagnóza**  slovy

**Indikace**

Lázeňská péče

Komplexní  Příspěvková  Samoplátce

U komplexní lázeňské péče:

Pořadí naléhavosti  I.  II.  D  Použití osobního vozidla

Průvodce pro dopravu  Muž  Žena  Bez

Doporučené místo pro lázeňskou léčbu:

1  2

Esc Zpět  Iisk  Ulož

Esc Zpět Del Zruš Ins Vlož F9 Oprav Ent Vyber

Seznam návrhů na lázeňskou péči









## Ambulantní informační systém – co lékařům nabízí

- Podpora zpracování dat
  - sledování nákladů
  - statistiky pro ÚZIS
  - ekonomické rozbory
  - kontrola lékových interakcí
- Podpora grafické dokumentace
- Přímé napojení diagnostických přístrojů
- Pravidelné aktualizace
- Technická podpora, vzdálená správa

# Přehled vykázaných výkonů

**Přehled léčby za období**

**Přehled léčby za období**

Zobrazit pouze nevykázané kódy  
 Výkony  Pouk. výkony  
 ZUM  Poukazy ZUM  
 Nepravidelné péče  
 Kapitální režim

Lékař: MUDR. JOSEF PILULKA ( 001 - 58255279 )  
 Pracoviště: ORDINACE  
 ZP: \*\*\* ZA VŠECHNY \*\*\*  
 Úhrada:  Druh pojištění:   
 Skup. pac.:

Dg:  Výkony:  ZUM:

Jméno	Rodné číslo	Datum	Typ	H.Dg.	Diag.	Výkon	Počet	Lok.	Body	Materiál	Úhr.
<b>Celkem</b>	<b>137h0min</b>						<b>50536.62</b>		<b>52143</b>	<b>0.00</b>	
<b>Počet pacientů</b>	<b>424</b>										
<b>Počet ošetření</b>	<b>702</b>										
<b>Počet návštěv u pacienta</b>	<b>8</b>										
<b>Počet úkonů</b>	<b>716</b>										
<b>111 - VŠEOBECNÁ ZDRAVOTNÍ P.</b>	<b>56h5min</b>						<b>20790.31</b>		<b>21423</b>	<b>0.00</b>	
<b>201 - VOJENSKÁ ZDRAVOTNÍ PO.</b>	<b>68h15min</b>						<b>25198.66</b>		<b>25978</b>	<b>0.00</b>	
<b>207 - OBOROVÁ POJIŠT. BANK A</b>	<b>2h55min</b>						<b>1055.00</b>		<b>1055</b>	<b>0.00</b>	
<b>211 - ZDRAVOTNÍ POJIŠTŮVNA</b>	<b>9h15min</b>						<b>3306.95</b>		<b>3481</b>	<b>0.00</b>	
<b>222 - ČESKÁ NÁRODNÍ ZDRAV. PO</b>	<b>0h30min</b>						<b>195.70</b>		<b>206</b>	<b>0.00</b>	
<b>ALEXOVÁ IVA</b>	<b>345115/1407</b>					<b>201</b>	<b>110.58</b>		<b>114</b>	<b>0.00</b>	
		06.01.2006	V	I10	I10	01024	1		68	0.00	I
		23.01.2006	V	M16.9	M16.9	01030	1		46	0.00	I
<b>AMBROŽ MILOSLAV</b>	<b>610817/2719</b>					<b>201</b>	<b>0.00</b>		<b>0</b>	<b>0.00</b>	
		27.01.2006	V	Z10.0	Z10.0	PREV	1				P
<b>AMBROŽ PAVEL</b>	<b>721109/1734</b>					<b>201</b>	<b>44.62</b>		<b>46</b>	<b>0.00</b>	
		09.01.2006	V	Z24.1	Z24.1	01030	1		46	0.00	I
		17.01.2006	V	S92.3	S92.3	POJIST	1				P
<b>AMBROŽOVÁ BOŽENA</b>	<b>475118/1556</b>					<b>201</b>	<b>65.96</b>		<b>68</b>	<b>0.00</b>	
		02.01.2006	V	R10.1	R10.1	01024	1		68	0.00	I
<b>AMBROŽOVÁ DAGMAR</b>	<b>585122/2399</b>					<b>111</b>	<b>132.89</b>		<b>137</b>	<b>0.00</b>	
		02.01.2006	V	M54.5	M54.5	01024	1		68	0.00	I
		15.01.2006	V	M54.5	M54.5	01024	1		69	0.00	I
<b>AMBROŽOVÁ INGRID</b>	<b>665118/1713</b>					<b>111</b>	<b>168.78</b>		<b>174</b>	<b>0.00</b>	

Jméno: Celkem

# Sledování preskripce

**Přehled předepsaných léků za období**

Lékař: MUDR. JOSEF PILJULKA ( 001 - 58255279 )  
 Pracoviště: ORDINACE  
 Zdravotní pojišťovna:   
 Skup. pac.:

Od data: 01.01.2006  
 Do data: 31.01.2006  
 Proved'  Včetně Magistraliter  pouze sumární údaje

Kód/NGn:   
 Název:

Jméno	Rodné číslo	Datum	Kód	Lék	Počet	Dávkování	Max.cena	Úhrada
<b>Celkem</b>							<b>10666.03</b>	<b>10356.01</b>
<b>Počet pacientů</b>					<b>311</b>		<b>998.9</b>	<b>676.4</b>
VŠEOBECNÁ ZDRAVOTNÍ					107			
VOJENSKÁ ZDRAVOTNÍ					179			
OBOROVÁ POJIŠTĚNÍ					6			
ZDRAVOTNÍ POJIŠTĚNÍ					16			
ČESKÁ NÁRODNÍ ZDRAVOTNÍ					3			
<b>ALEXOVÁ IVA</b>	<b>345115/140</b>						<b>828.75</b>	<b>442</b>
		06.01.2006	88518	AMICLON 100 mg tbl 30	2	1-0-0	68.7	66
		06.01.2006	94163	CONCOR 10 tbl obd 30x1	1	1/2-0-0	194.03	105.6
		23.01.2006	59072	MOVALIS 15MG tbl 20x15	1	1-0-0	377.5	130
		23.01.2006	99889	CALCIUM 500 MG PHARM	3	1 tbl denně	188.52	140.4
<b>AMBROŽ PAVEL</b>	<b>721109/173</b>						<b>785.76</b>	<b>0</b>
		09.01.2006	30995	FSME-IMMUN INJECT S i	2	ad man. med.	785.76	0
<b>AMBROŽOVÁ DAGMA</b>	<b>585122/239</b>						<b>68.7</b>	<b>66</b>
		15.01.2006	88518	AMICLON 100 mg tbl 30	2	1-0-0	68.7	66
<b>AMBROŽOVÁ INGRID</b>	<b>665118/171</b>						<b>217</b>	<b>217</b>
		26.01.2006	53974	HELICID 10 cps 14x10mg	1	2-0-0	108.5	108.5
		28.01.2006	53974	HELICID 10 cps 14x10mg	1	2-0-0	108.5	108.5
<b>BALAŽÍK JURIJ</b>	<b>321121/220</b>						<b>714.87</b>	<b>689.2</b>
		19.01.2006	32503	DAPRIL 10 por tbl nob100	1	1-0-0	449.99	450
		19.01.2006	97981	APD-ALLOPURINOL por t	2	1-0-1	188.12	164
		19.01.2006	00168	HYDROCHLOROTHIAZID	4	1-0-0	76.76	75.2
<b>BAREŠOVÁ ANNA</b>	<b>455316/188</b>						<b>1104.91</b>	<b>636.22</b>
		06.01.2006	64788	ACCUZIDE 20 por tbl flm 3	2	1-0-0	772.1	381.6
		06.01.2006	91922	LOXAPEN 20 MG por tbl flm	1	1/2-0-0	161.17	98.56

Jméno: Celkem

Esc Zpět Ent Podrobnosti F2 Ulož jako skupinu F3 Přidej do vybraných léků Zpracováno 100%

# Sledování nákladů

**Přehledy za období**

**Náklady na ošetřené pacienty**

Kvartál:  1  2  3  4  
 Pololetí:  1  2

Proved  Kapitace Od: 01.01.2005 Do: 30.06.2005

Lékař: MUDR. JOSEF PILULKA ( 001 - 582F )  
 Pracoviště: ORDINACE  
 ZP:

Zobrazit při ukončení systému

Název	Počet	Celkové náklady	Průměr	Minulé náklady	%	Minulý pr.	%	Počet
<b>Celkem</b>	<b>710</b>	<b>240498.98</b>	<b>3387.32</b>			<b>0.00</b>		
Kapitace		771041.00						
Výkony a ZUM		110474.12		131329.05	84.12			
Nepravdělná péče		14595.25		9637.75	151.44			
<b>Celkem AU a PVU</b>		<b>110474.12</b>		<b>131329.05</b>	<b>84.12</b>			
Recepty		1398334.30	1969.48	1310901.86	106.67			
Recepty na PZT		110554.31	155.71	68865.64	160.54			
<b>111 VŠEOBECNÁ ZDRAVOTNÍ POJIŠŤOVNA</b>	<b>337</b>	<b>891573.10</b>	<b>2645.62</b>			<b>0.00</b>		
Kapitace 2005/01	668	28021.95	41.95					
Kapitace 2005/02		28051.65	41.99					
Kapitace 2005/03	676	28383.30	41.99					
Kapitace 2005/04	678	28498.80	42.03					
Kapitace 2005/05	680	28622.55	42.09					
Kapitace 2005/06	679	28672.05	42.23					
Kapitace 2005/07		28972.35						
Kapitace 2005/08		29106.00						
Kapitace 2005/09		29023.50						
Kapitace 2005/10		29173.65						
Kapitace 2005/11		28970.70						
Kapitace 2005/12		29139.00						
Výkony a ZUM	258	51593.47	199.97	50486.65	102.19	241.56	82.78	209
Nepravdělná péče	80	9163.70	114.55	5374.15	170.51	119.43	95.91	45
<b>Celkem AU a PVU</b>	<b>258</b>	<b>51593.47</b>	<b>199.97</b>	<b>50486.65</b>	<b>102.19</b>	<b>241.56</b>	<b>82.78</b>	<b>209</b>
výkony-body	337	54301.00	161.13	52747.00	102.95			
výkony-pma		0.00	0.00	0.00				
výkony-zum1		7.52	0.02	377.00	1.99			
Recepty		453502.95	1345.71	389324.70	116.48	1057.95	127.20	368
Recepty na PZT		32677.48	96.97	20207.70	161.71	1554.44	6.24	13
<b>201 VOJENSKÁ ZDRAVOTNÍ POJIŠŤOVNA</b>	<b>302</b>	<b>1358081.02</b>	<b>4496.96</b>			<b>0.00</b>		
Kapitace 2005/01	616	30746.10	49.91					
Kapitace 2005/02	613	30463.95	49.70					

Esc Zpět F2 Ulož F9 Úprava loňských nákladů Ent Podrobnosti

# Statistika pro ÚZIS

**Statistika** - □ ×

## Roční výkaz činnosti ZZ

Za rok : **2006**

Obor : **Praktický lékař pro dospělé** **Tisk**

Lékař : **MUDR. JOSEF PILULKA ( 001 - 58255279 )** **Esc Konec**

Pracoviště : **ORDINACE**

**Výsledky zpracování**

Počet ošetření - vyšetření	<b>5575</b>	v ordinaci 5523	v návštěv. služ. 52	Preventivní 253
Počet registrovaných pacientů	1217	muži 651	ženy 566	do 24 let 91

**Dispenzarizovaní pacienti pro vybranou diagnózu:**

Název skupiny	DG	Celkem	nová	do 44 let	45 - 64 let	65 a více
Diabetes mellitus	E10, E11, E13	186	13	3	64	119
Hypertenzní nemoci	I10 - I15	497	45	49	197	251
Ischemické nemoci srdeční	I20 - I25	141	41	1	23	117
z toho akutní infarkt myokardu	I21 - I22	11	3	1	4	6
Cévní nemoci mozku	I60 - I69	19	9		4	15

Počet SONO výkonů  Biochemický analyzátor

Počet EKG výkonů

**Ent Seznam pacientů** **Hotovo**

# Karta pacienta s vloženou obrazovou dokumentací

**PC DOKTOR** MUDR. JOSEF PILULKA / ORDINACE - [NOVÁKOVÁ JANA 595406/2829 - Základní karta]

Editace Základní údaje Základní vyšetření Pojišťovna a platby Zprávy a přájezy Doklady Náповěda Katalogy Služby a okna

**NOVÁKOVÁ JANA** 595406/2829 ZP 111 Věk 48 Rizika **ALERGIE 0** Disp **CHOL**

Fráze

Na sono břicha byla.

**Trvale užívané léky:**  
**APO-FAMOTIDINE 40 MG tbl obd 100x40mg 0-0-1 nová medikace (na dop.gastro Dr.Kobrová)**

**Ordinované léky:**  
 Rp.: 1x APO-FAMOTIDINE 40 MG tbl obd 100x40mg 0-0-1 vydrži do 24.03.2005

**Provedené výkony:** DG:K21.9 Gastroezofageální refluxní onemocnění bez ezofagitidy, Výkony :01024

MUDr. JOSEF PILULKA

**04.08.2005 11:41 čtvrtek**

Subj.: bolest žaludku, ráno průjem, křeče v žaludku.  
 Famotidin je na GER slabý.  
 Obj.: Hmotnost 72 kg, výška 152 cm, BMI 31.16

**Ordinované léky:**  
 Rp.: 1x HELICID 20 cps 28x20mg 1-0-1 (!)

**Provedené výkony:** DG:K21.9 Gastroezofageální refluxní onemocnění bez ezofagitidy, Výkony :01024

**Kompletní odběry !!!**

▶ Sono: 03.01.2008: norm. nález

MUDr. JOSEF PILULKA

**03.12.2007 16:28 pondělí**

**Provedené výkony:** DG:K21.9, Výkony :01023

**Regulační poplatek:** Výkon: 09543

MUDr. JOSEF PILULKA

**03.12.2007 19:50 pondělí**

**Regulační poplatek:** Pacient poplatek nehradil

MUDr. JOSEF PILULKA

**01022:26.06.2004**  
 Registrace od 12.12.1996

**Zdravotní rizika: 11/2**

**SCORE 3%** 04.10.2006  
 zobrazit

Anamnéza

- ▶ Bioch.laboratoř
- ▶ Bioch.žádanky
- ▶ Platby
- ▶ Úživ.formuláře
- ▶ Konsilia
- ▶ Lékařské zprávy
- ▶ Pracovní lékařství - prohlídky
- ▶ Prac.neschopnosti
- ▶ Pracovní zařízení
- ▶ **Poukaz K**
- ▶ Recepty
- ▶ Léč.pomůcka
- ▶ Sedimentace
- ▶ Tlak/Puls
- ▶ Vyšetření
- ▶ Transport
- ▶ Váha/výška
- ▶ **Obrazové dokumenty**

Základní karta  
 Pracovní lékařství

**PRESTARUM® NEO**  
 Nová zdokonalená forma  
 Nové moderní balení

Zahájení léčby hypertenze: účinně snižuje TK a snižuje riziko KV příhod

Zodpovědnost za obsah reklamy nese společnost Servier

PN od 24.08.2007 Ctrl-Tab

Zdravotní dokumentace | HOTLINE: 246 007 844 | DIALOG MIS SPOL.S.R.O. | SLAVÍČKOVA 2 | PRAHA 6 | NUM



# Grafická dokumentace, podpora přístrojů

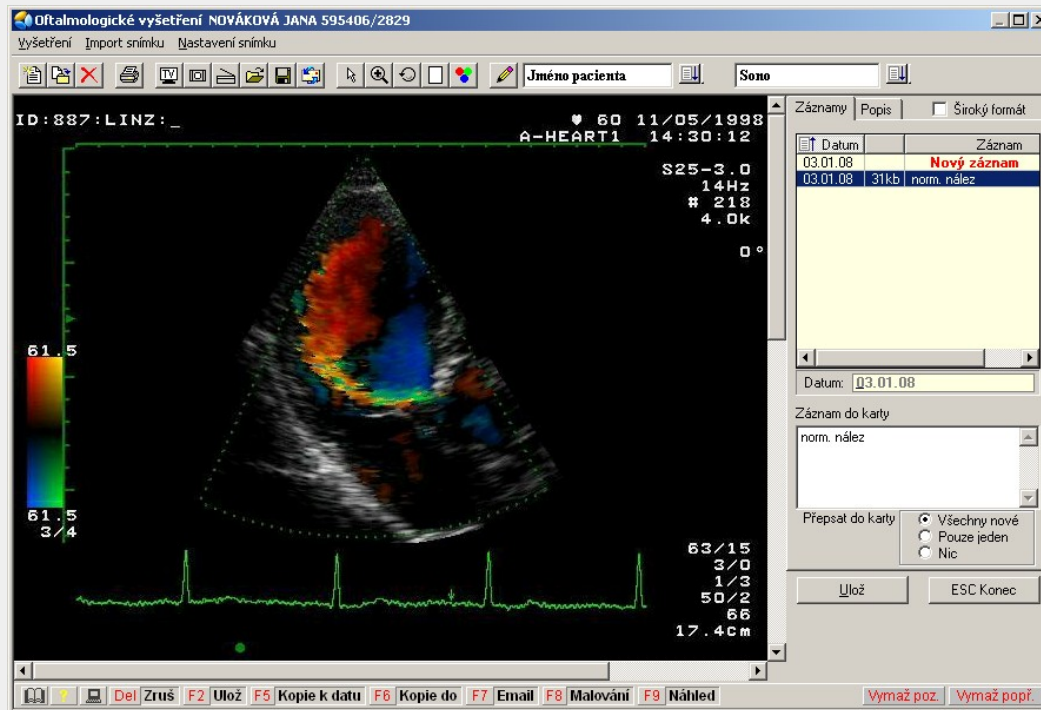

# Podpora přístrojů

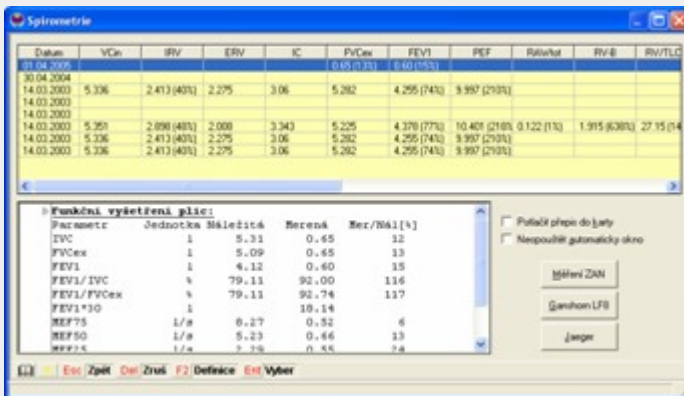
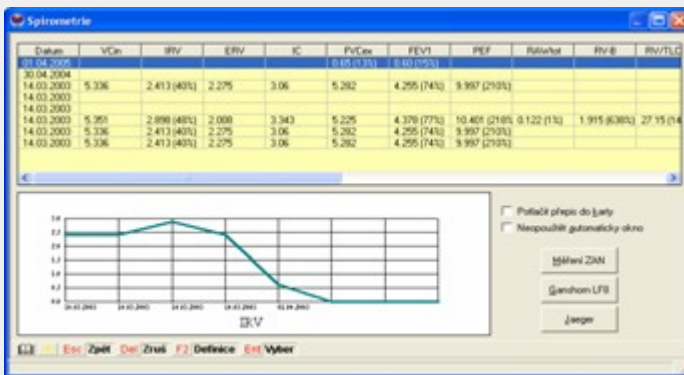

- EKG
- SONO
- RVG
- RTG
- Endoskopy
- další ...



# Aktualizace

- Aktualizace zahrnuje
  - nové programové vybavení
  - legislativní změny
  - číselníky
- Online
  - prostřednictvím internetu
  - průběžně, několikrát týdně
  - více než 60% klientů má k dispozici internet
- Offline
  - CD zasílaná poštou
  - min. 4x ročně
  - v současné době stále zákazníci vyžadována



## Technická podpora

- 3x call centrum v ČR
- široká síť více než 50ti obchodních a servisních partnerů
- moderní řešení formou vzdálené správy přes internet
- úzké provázání servisních pracovníků a vývojových týmů

## Závěr

- Zákazníci vyžadují a oceňují širokou nabídku funkcí a jejich vzájemnou provázanost
- Ambulantní informační systém je nedílnou a důležitou součástí workflow lékaře
- Kromě finančních prostředků investuje každý zákazník do zavedení a zvládnutí informačního systému značné množství času a osobní energie
- **Ambulantní informační systémy CompuGROUP jsou díky svému pokrytí a rozsahu ideální platformou pro komunikaci v rámci všech eHealth projektů ! (Bez nich nebude žádný eHealth projekt úplný)**



*Synchronizing the World of Healthcare*

Děkuji Vám za pozornost.